N/J

REP-A: Encastré 600x600-Etanche-1x30Watts-IP65-IK06
N: Circuit Nuit / J: Circuit Jour

REP-B: Encastré 600x600-Dalle Led-Modèle DALI (Variable) 1x26Watts

REP-C: Plafonnier Tube Opale - IP66-IK10 - 1x31Watts

REP-D: Plafonnier Etanche Polycarbonate - 1x27Watts - IP66-IK10

REP-E: Hublot Plafond 1x13Watts à détecteur incorporé - Antivandale

REP-F: Hublot Plafond 1x13Watts - Antivandale

REP-G: Downlight Encastré 1x15Watts en plafond Ø100mm

REP-H: Projecteur à détecteur incorporé - 1x15Watts

Détecteur Optique Adressable Neuf

Détecteur Thermovélocimétrique Adressable Neuf

DSAF +Flash — Diffuseur Sonore Non Autonome + Flash lumineux intégré

DSAF — Diffuseur Sonore d'Alarme Feu 90dB

C... — Caméra Angle Serré, longue focale sur IP, IK10 et IP67

C... — Caméra 360° sur IP, IK10 et IP67

Bloc BAES - SATI AC4 - 45 lumens

Détecteur volumétrique (E:Existant - N:Neuf)

MAÎTRE D'OUVRAGE

MINISTÈRE DE LA JUSTICE ET DES LIBERTÉS
DISP DE BORDEAUX
188 rue de Pessac
33062 BORDEAUX CEDEX

BET FLUIDES & CUISINES PROFESSIONNELLES

C2J Ingenierie

C2J INGENIERIE
7 Place de la Mairie - 16230 SAINT-GROUX
Tél : 05.45.92.63.72
E-Mail : c2jingenierie@wanadoo.fr

Centre de détention d'Uzerche
Projet de Restructuration de la cuisine
PLAN EL01 - Projet Electricité C.Forts et C.Faibles

N° Aff : 24.06.017	Dessin : Mr PETURAUD	Date : Septembre 2025	Phase : DCE	N° Plan : EL-01	Echelle : 1/150

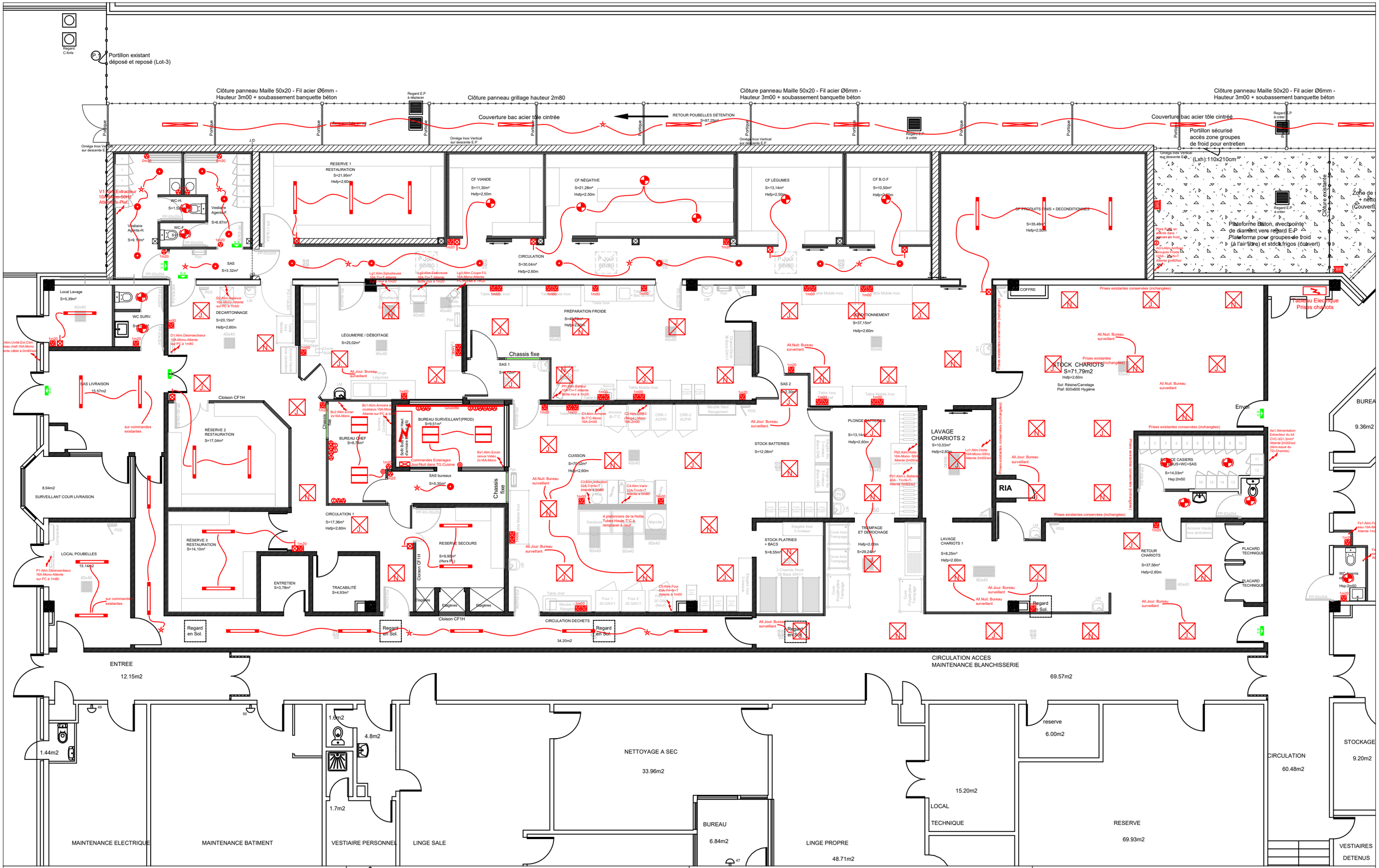

MAÎTRE D'OUVRAGE

MINISTÈRE DE LA JUSTICE ET DES LIBERTÉS
DISP DE BORDEAUX
188 rue de Pessac
33062 BORDEAUX CEDEX

BET FLUIDES & CUISINES PROFESSIONNELLES

C2J Ingenierie

C2J INGENIERIE
7 Place de la Mairie - 16230 SAINT-GROUX
Tél : 05.45.92.63.72
E-Mail : c2jingenierie@wanadoo.fr

Centre de détention d'Uzerche
Projet de Restructuration de la cuisine
PLAN EL02 - Projet Electricité
Alimenatations - Eclairages - Prises

N° Aff : 24.06.017	Dessin : Mr PETURAUD	Date : Septembre 2025	Phase : DCE	N° Plan : EL-02	Echelle : 1/125

MAÎTRE D'OUVRAGE	BET FLUIDES & CUISINES PROFESSIONNELLES	
MINISTÈRE DE LA JUSTICE ET DES LIBERTÉS DISP DE BORDEAUX 188 rue de Pessac 33062 BORDEAUX CEDEX	**C2J INGENIERIE** 7 Place de la Mairie - 16230 SAINT-GROUX Tél : 05.45.92.63.72 E-Mail : c2jingenierie@wanadoo.fr	Centre de détention d'Uzerche Projet de Restructuration de la cuisine PLAN EL03 - Avant-projet Electricité Courants faibles (Incendie-Vidéo-Informatique...)

N° Aff : 24.06.017	Dessin : Mr PETURAUD	Date : Septembre 2025	Phase : DCE	N° Plan : EL-03	Echelle : 1/125